

SUPRAFETE CONSTRUCTIE		
1	CAMERA	5,10 mp
2	CAMERA	5,70 mp
3	CAMERA	10,90 mp
4	CAMERA	9,80 mp
5	CAMERA	1,60 mp
6	HOL/TERASA	4,10 mp
TOTAL ARIE UTILA		37,20 mp
ARIE CONSTRUITA		52,00 mp
ARIE DESFASURATA		52,00 mp

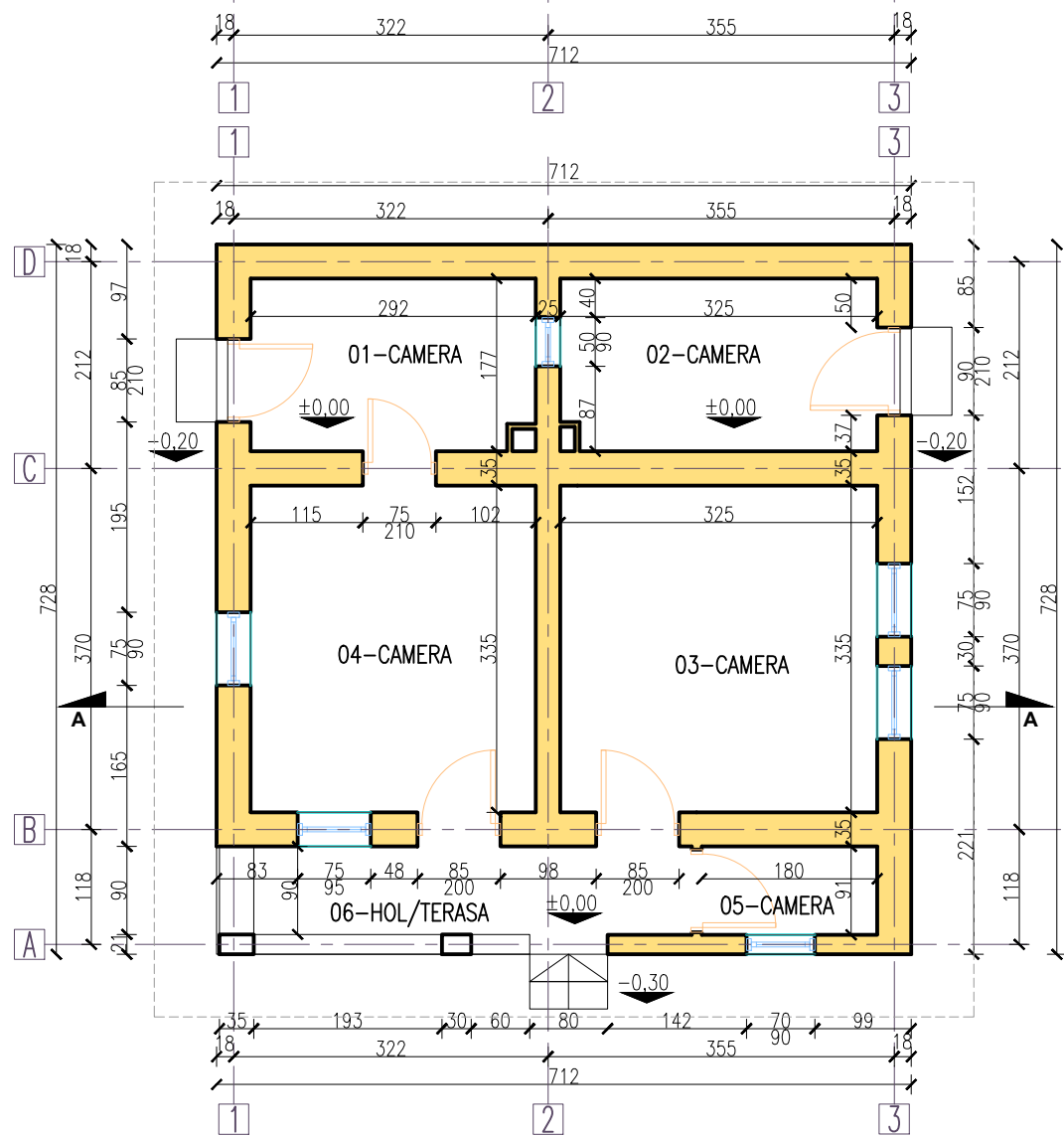

- LOCUINTA EXISTENTA :
- FUNDATIE BETON
  - STRUCTURA ZIDARIE CERAMICA
  - TENCUIALA PE BAZA DE VAR
  - SARPANTA LEMN
  - INVELITOARE DIN TIGLA CERAMICA
  - TREPTE ACCES DIN BETON
  - TAMPLARIE LEMN
  - INCHIDERE LA PLAFON CU SCANDURA DIN LEMN
  - PARDOSEALA, DUSUMEA SCANDURA LEMN

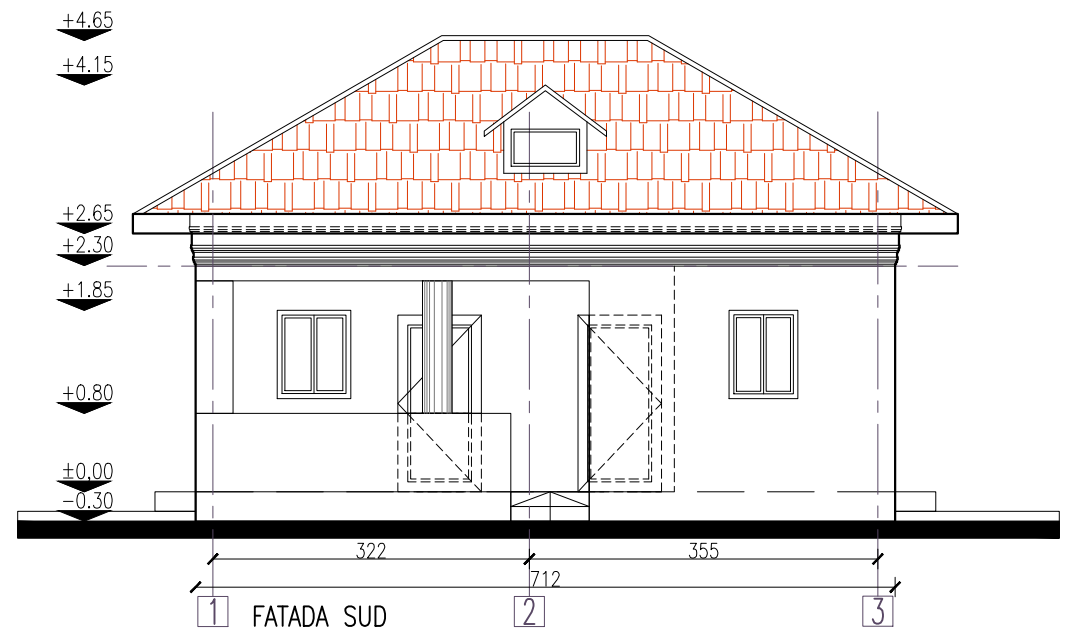
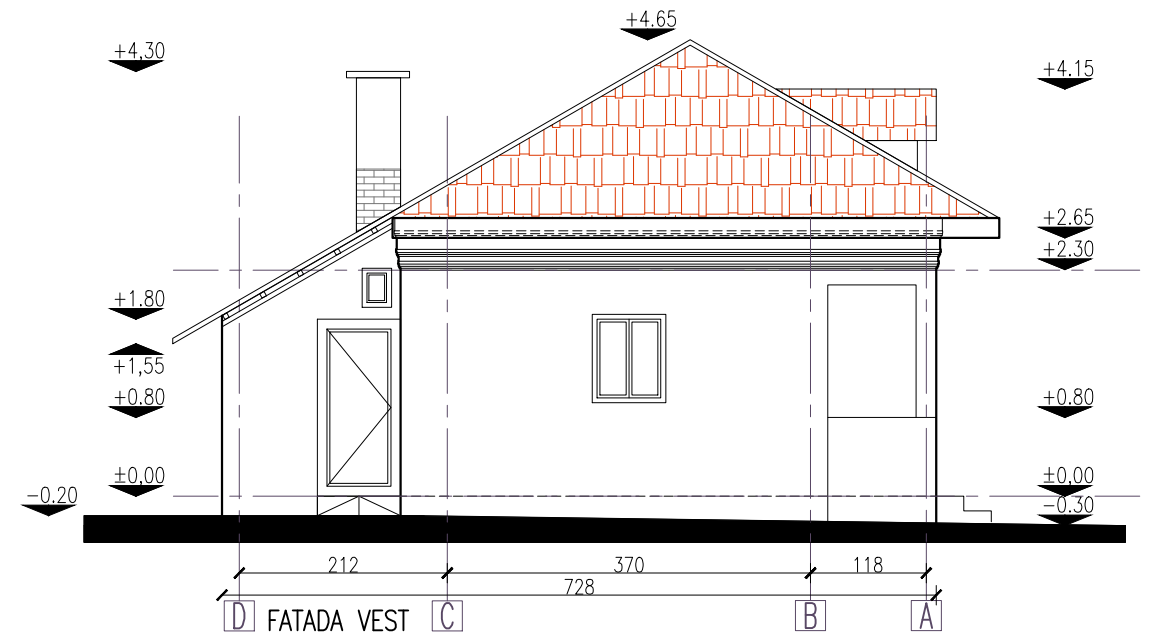

CATEGORIA DE IMPORTANTA - D - REDUSA  
CLASA DE IMPORTANTA - III

	PROIECTANT GENERAL <b>ARHINET PLUS SRL</b> STRADA CAROL I, 22/2, RAMNICU VALCEA, JUDETUL VALCEA C.U.I. 14788228, R.C. J38/344/2002 office@arhinetplus.ro tel. 0744 691148,	stampile 
	nume semnatura proiectant gen. <b>ARH. ANDRA CEAUSESCU</b>	beneficiar <b>CUORE NERO SRL</b> RC J27/682/2007, CUI 21749260 JUD. NEAMT, MUN. ROMAN, STR. OITUZ, BLOC 2, AP. 30
PROIECTANT SPECIALITATE - ARHITECTURA <b>BOGDAN TOMA BIROU DE ARHITECTURA SRL</b> 620155 VRANCEA, FOCSANI, strada ALEXANDRU GOLESCU, nr. 55 C.U.I. 44623655, R.C. J39/769/21.07.2021 arhbogdantoma@gmail.com tel. 0764 071 809	proiect CONSTRUIRE CLADIRI DE LOCUIT, DESFIINTARE CONSTRUCTIE C1, IMPREJUMUIRE TEREN RAMNICU VALCEA, STR. OSTROVENI NR. 41, JUD. VALCEA	
sef proiect sp. <b>ARH. BOGDAN TOMA</b> proiectat <b>ARH. BOGDAN TOMA</b> desenat <b>ARH. BOGDAN TOMA</b>	scara <b>1:75</b> data <b>2023</b>	planşa <b>CORP 1 -                  PLAN PARTER, INVELITOARE, FATADA VEST,                  FATADA SUD</b>
		faza <b>DTAD</b> planşa <b>RLV-01</b>